

Manuales de Usuario del SII

Módulo de Registros Públicos *Expedición de Certificados Virtuales* *Con pago electrónico*

Versión 1.0
Fecha: Abril de 2015
Yarly Díaz

Contenido

Manuales de Usuario del SII	1
1. OBJETIVOS	3
2. ALCANCE	3
3. EL PROCESO	4
4. ¿CÓMO OPERA?	7
5. ¿CÓMO VERIFICAR Y ACTIVAR LA VALIDEZ DEL CERTIFICADO?	19

1. OBJETIVOS

Explicar detalladamente el mecanismo para la solicitud y generación de Certificados virtuales pagados electrónicamente, cumpliendo con la normatividad establecida para esta finalidad.

2. ALCANCE

Esta opción le permitirá solicitar certificados sobre los expedientes que se encuentran inscritos en los diferentes registros que administra la Cámara de Comercio. A través de la misma podrá solicitar:

- Certificados de existencia y representación legal.
- Certificados de matrícula mercantil.
- Certificados de libros de comercio registrados.
- Certificados de existencia de entidades sin ánimo de lucro.
- Certificados del registro de proponentes.

Los diferentes tipos de certificados se activarán de acuerdo con las condiciones y características del expediente seleccionado.

Los certificados solicitados a través de esta opción le serán enviados a su buzón de correo electrónico tan pronto el pago de los mismos hubiere sido confirmado.

3. EL PROCESO

Para acceder al proceso de expedición de certificados virtuales existen diferentes formas de ingresar:

- a. Ingresando por la página del rues a través del enlace Servicios Virtuales.



- b. Ingresando a través de la página institucional de la cámara de comercio, creando el enlace.

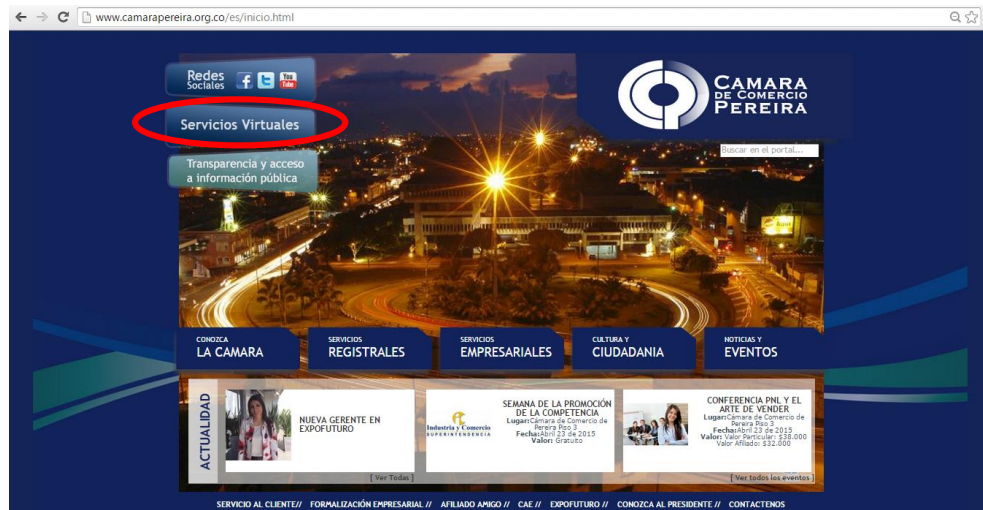

- c. Ingresando cómo usuario registrado.

Sistema Integrado de Informacion Ver 1.0

SII Ver 1.0
Requiere Internet explorer 8, Mozilla 3.0+ o Chrome



**CÁMARA DE
COMERCIO
DE CÚCUTA**

Cámara de Comercio de Cúcuta

Seleccione una organización ...
Cámara de Comercio de Cúcuta ▼

 **¿Eres un usuario registrado?**

Elige un opción para continuar

☒ Sí soy un usuario registrado

☐ No soy un usuario Registrado

Recomendamos el uso del navegador Google Chrome con el cual se obtiene una mayor velocidad en la ejecución de los componentes DHTMLX y JavaScript, tecnologías usadas masivamente por el sistema SII. Si utiliza Internet Explorer 8 o posterior recomendamos se active el modo de compatibilidad.

Copyright © 2014. Confecamaras, Confecamaras, BogotaD.C., pbx: (57)-1 3814100, [Declaración de Privacidad](#)

- d. Acceder al proceso de expedición de certificados virtuales como usuario no registrado.

Sistema Integrado de Informacion Ver 1.0

SII Ver 1.0
Requiere Internet explorer 8, Mozilla 3.0+ o Chrome



**CÁMARA DE
COMERCIO
DE CÚCUTA**

Cámara de Comercio de Cúcuta

Seleccione una organización ...
Cámara de Comercio de Cúcuta ▼

 **¿Eres un usuario registrado?**

Elige un opción para continuar

☐ Sí soy un usuario registrado

☒ No soy un usuario Registrado

Recomendamos el uso del navegador Google Chrome con el cual se obtiene una mayor velocidad en la ejecución de los componentes DHTMLX y JavaScript, tecnologías usadas masivamente por el sistema SII. Si utiliza Internet Explorer 8 o posterior recomendamos se active el modo de compatibilidad.

Copyright © 2014. Confecamaras, Confecamaras, BogotaD.C., pbx: (57)-1 3814100, [Declaración de Privacidad](#)

A través de esta forma se debe seleccionar la opción directa de certificados que se encuentra en Operaciones -> Registros públicos, como se observa en la siguiente pantalla:

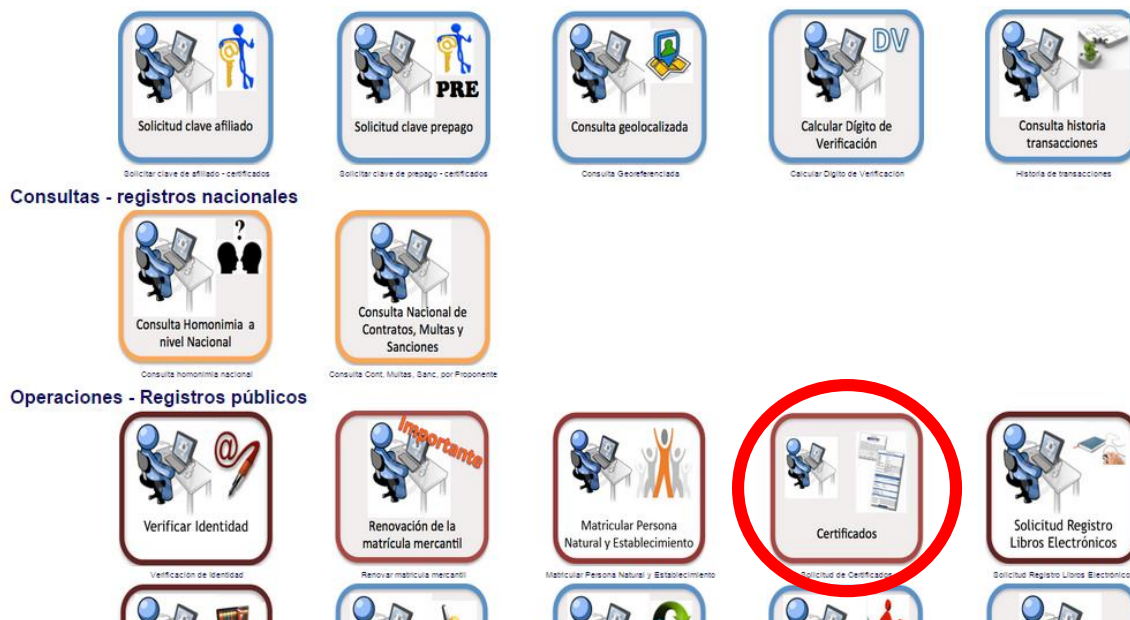

4. ¿CÓMO OPERA?

Inicialmente el usuario al ingresar observará la pantalla que le permitirá realizar la consulta del expediente del que desea solicitar el certificado, esta pantalla podrá variar dependiendo de la cámara de comercio.

Una vez se está en esta pantalla, se podrá realizar la consulta por el link de **consulte aquí** o haciendo clic en el botón continuar como se observa en la siguiente imagen:



A continuación debe indicar el criterio de búsqueda que desea utilizar ya sea por **identificación, número de matrícula, número de proponente, nombre o palabra claves**, para seleccionar el expediente a certificar:

SDS - CONFECAMARAS MANIZALES - PRUEBAS

Solicitud de certificados normales

Los certificados que se consideran normales son aquellos que pueden ser solicitados y expedidos en forma automática, como son certificados de matrícula mercantil, certificados de existencia y representación legal, certificados de libros de comercio, certificados de existencia y representación de entidades sin ánimo de lucro y certificados de proponentes. Si desea expedir alguno de los certificados antes mencionados, por favor realice a continuación la consulta para encontrar el expediente que desea certificar y siga las instrucciones.

Por favor seleccione a continuación el criterio que desea utilizar para buscar el expediente a certificar. Puede buscar por identificación, matrícula mercantil (o inscripción de entidad sin ánimo de lucro), número del proponente, por nombre, o por palabras claves contenidas en el nombre.

Indicado el filtro, oprima el botón "Buscar".

Identificación	<input type="text"/>
Matrícula	<input type="text"/>
Proponente	<input type="text"/>
Nombre	<input type="text"/>
Palabras claves	<input type="text"/>

Buscar

Solicitud de Certificados Especiales

Si lo que desea es que le sea expedido un certificado especial, como por ejemplo, un histórico de los propietarios que ha tenido un establecimiento, o una certificación de no matrícula en la Cámara de Comercio, o quien era el representante legal de una persona jurídica en una fecha determinada, si un establecimiento tiene o no algún contrato de prenda, o que direcciones ha tenido un comerciante, etc. por favor oprima el botón "Especiales"

Especiales

1. Dependiendo del criterio seleccionado, el sistema le mostrará los expedientes que cumplan con el mismo y le permitirá seleccionar cuál de ellos desea certificar a través del botón .

1 A continuación se muestra una lista con los expedientes que creemos cumplen con el criterio de búsqueda indicado, por favor ubique el registro sobre el cual desea solicitar el certificado y oprima el ícono que aparece en la parte derecha del renglón correspondiente.

Sec.	Identif.	Mat.	Prop.	Nombre	EstMat	EstPro	Org	Cat	Fec.Mat	Fec.Ren	Ult.Año Ren.	
1	1123997560			DIAZ BRITO YISSEL	NM			1				
2	1123997560	170330		DIAZ BRITO YISSEL	MA		01	0	20150222	20150222	2015	





2. En esta pantalla se debe especificar la cantidad de certificados a expedir por cada tipo de certificados.

1 A continuación se muestran los datos del expediente seleccionado

Matrícula o proponente 00142429 -

Nombre o razón social TMG TELEFONIA MAURICIO GIRALDO

Identificación -

Organización jurídica Establecimiento de Comercio

Estado de la matrícula Matrícula Activa

Fecha de matrícula 2010-09-23

Fecha última renovación 2014-03-25



Ultimo año renovado 2014

Estado del proponente No es Proponente

2 Indique las cantidades de certificados a expedir por cada tipo de certificado disponible

Certificados de Matrícula (Min.1)

Certificados de Libros (Min.1)

Al pulsar el botón comprar, el sistema muestra la pantalla correspondiente a la liquidación donde se puede observar el valor a pagar y diligenciar los datos del pagador siempre y cuando estén correctos los datos de la liquidación.

Apreciado Usuario

A continuación se muestra la liquidación correspondiente al valor de los certificados solicitados, si está de acuerdo con la misma, por favor complemente los datos del comprador y seleccione la forma de pago. En caso contrario oprima el botón "ABANDONAR"

Mat / Pro 00142429 -
Razón social TMG TELEFONIA MAURICIO GIRALDO

Servicio	Nombre	Expediente	Cantidad	Vr.Uni	Vr.Parcial
01010101	CERT. MATRICULA	00142429	1	\$0	\$2,300

Valor Bruto	2,300
Valor IVA	0
Valor Total	2,300

***** Datos del Pagador *****

Por favor indique a continuación la información completa de quien hace la compra. Esta será la información que quede registrada en nuestro sistema como comprador del servicio.

Tipo de identificación (*) POR VERIFICAR ▼
 Identificación (*) 1123997560
 Nombres del Pagador o Razón Social (*) VISSEL
 Apellidos del Pagador (*) DIAZ BRITO
 Dirección (*) CRA 18 1961
 Municipio (*) MANIZALES - CALDAS ▼
 Teléfono Fijo 8821105
 Número Celular (*) 3127918924
 Correo Electrónico (*) ydiazb@confecamaras.org.co

Digitada la información del pagador, por favor indique si desea realizar la compra por medios electrónicos o abandonar la transacción.

Después de diligenciados los datos del pagador, puede escoger la forma de pago pulsando sobre el botón de Pago en Línea dependiendo de la cámara, para que se enlace con la plataforma de pago dependiendo del proveedor de servicio que tenga la cámara de comercio.

- En este caso, se realiza el pago con tarjeta de crédito. A continuación se observa en la imagen los datos correspondientes a la transacción que se está realizando, entre los que se encuentran el número de liquidación, número de recuperación, nombre de quién solicita el certificado (cliente), identificación, trámite a realizar y valor de la transacción.

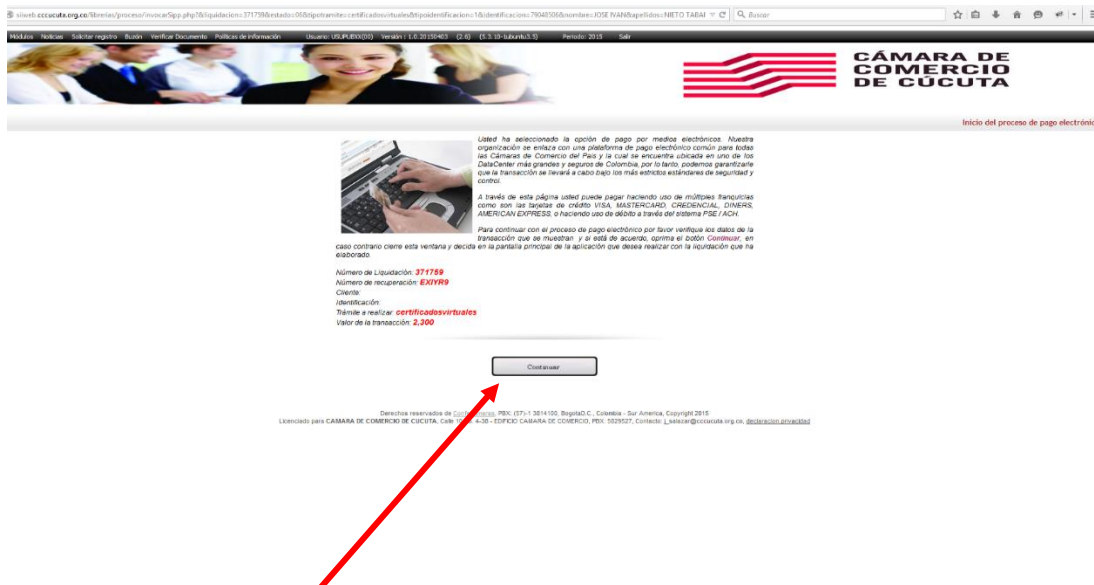

Al hacer click en el botón **continuar** mostrará la siguiente pantalla, dónde se observa como ejemplo el enlace con la plataforma de Place to Pay.

The screenshot shows the Place to Pay payment platform. It displays the following information:

- Datos de liquidación para pago de "CERTIFICADOSVIRTUALES"**
- Datos del Trámite:**
 - Tipo Trámite: CERTIFICADOSVIRTUALES
 - Número de Liquidación: 110271759
- Datos del Pagador:**
 - Tipo de identificación: [dropdown menu]
 - Número de identificación: 75048508
 - Nombre y Apellidos: NETO JOSE
 - Ciudad de residencia: BOGOTÁ
 - Dirección: 19-890-240-59-05-03
 - Teléfono fijo: 3014100
 - Teléfono celular: 3100000001
 - E-mail: jpl_comfocarteran@outlook.com
- Valor total:**
 - Valor base transacción: 2.300,00
 - Valor IVA: 0,00
 - Valor Total: 2.300,00

 At the bottom of the form are two buttons: 'Pague ahora' and 'Cerrar'.

El usuario debe completar la información que se solicita y verificar el monto total (valor) de la transacción, para continuar con el proceso de pago electrónico, para lo cual deberá oprimir el botón PAGUE AHORA, que aparece en la parte inferior de la pantalla.

4. En la siguiente pantalla el usuario puede observar un resumen del pago a realizar e indicar la información para el pago, seleccionar tipo de tarjeta de crédito y proceder con el pago.

EGM INGENIERIA SIN FRONTE... (CO) | https://www.placetoPay.com/payment.php?CustomerSiteId=116936480-6007-4E7B-8DEB-43F800378230&PaymentRequest=-----BEGIN+PGP+MESSAGE-----&DAVersion%3A=GnuPG+1.4.13.1

CAMARA DE COMERCIO DE CUCUTA
Fundada en 1915
Síguenos brillando

Resumen del pago
Nro. Factura: 1064722
Nombre: NIETO JOSE
E-mail: jnt_confecamaras@icloud.com
Total a pagar: COP 2,300.00

Información para el pago
Identificación del pagador: Cédula Colombiana 7904506
Por favor suministre un número de identificación (solo números y letras son permitidos).

Tarjeta de crédito
VISA, MasterCard, American Express, Diners Club

Débito a cuentas corrientes y de ahorro
PSE

Para usar este medio de pago usted debe tener su cuenta habilitada para operaciones por Internet. Para mayor información vea el documento [Procedimientos entidades financieras - pagos PSE](#).

Proceder con el pago Cancelar

PlacetoPay, McAfee SECURE, Trustwave, Comodo, eTrust, CreditGuard

5. El usuario debe indicar los datos de la tarjeta con la que realizará el pago, y el número de cuotas en las que desea se haga el mismo.

EGM INGENIERIA SIN FRONTE... (CO) | https://www.placetoPay.com/payment.php

CAMARA DE COMERCIO DE CUCUTA
Fundada en 1915
Síguenos brillando

Resumen del pago
Nro. Factura: 1064722
Nombre: NIETO JOSE
E-mail: jnt_confecamaras@icloud.com
Total a pagar: COP 2,300.00

Información para el pago
Tarjeta número:
Válida hasta: /
Código de seguridad:
El código de seguridad es el número de 3 dígitos en la parte posterior de su tarjeta.
Número de cuotas:

VISA

Proceder con el pago Cancelar

PlacetoPay, McAfee SECURE, Trustwave, Comodo, eTrust, CreditGuard

Al pulsar en el botón **Proceder con el pago**, el sistema muestra el siguiente pantallazo en el que se observa el progreso del pago e informando que será presentado un mensaje de confirmación, y en caso de tener alguna duda sobre el pago exitoso de su transacción podrá comunicarse, escribiendo al correo que le aparezca en dicha pantalla.



En esta pantalla se podrá observar la aprobación por la entidad financiera seleccionada y los datos que soportan el resultado de la transacción, indicándole que recibe un correo electrónico con la confirmación de la transacción y con los soportes correspondientes.

Datos de liquidación para pago de "CERTIFICADOS VIRTUALES"

La transacción ha sido **aprobada** por la entidad financiera seleccionada, a continuación se despliegan los datos que soportan el resultado de la transacción. Le recomendamos proceder a imprimir la presente pantalla haciendo uso del botón **IMPRIMIR** que se encuentra al final de la misma. Igualmente le informamos que en estos momentos debe estar llegando a su buzón de correo electrónico un correo con la confirmación de la transacción y con los soportes correspondientes.

CÁMARA DE COMERCIO DE CUCUTA
FUNDADA EN 1913

CAMARA DE COMERCIO DE COMERCIO CUCUTA
NIT: 895.308.513-1
Dirección: Calle 10 No. 4-38
Línea de atención para trámites registrales: 3823088
Fax: 3733982

Place to Pay
SOLUCIONES PARA PAGO VIRTUAL

Datos del Trámite

Tipo Trámite: CERTIFICADOS VIRTUALES
Número de Liquidación: 110371759
Referencia de Pago: 1064722
Estado: **Transacción Aprobada**
Motivo: 00-Aprobada

Datos del Pagador

Tipo de identificación: ☒ Cédula de ciudadanía ☐ W
Número de identificación: 79048508
Nombre y Apellido: BETO JOSE
Ciudad de residencia: BOGOTÁ
Dirección: 7N 850 24C 59 CS 83
Teléfono fijo: 3814100
Teléfono Celular: 3198996601
E-mail: jst_confecamara@icloud.com

Datos del pago en caja

Recibo pago Sinep: R002440423
Nro Operación Sinep: 010WVW0410010
Fecha Transacción Sinep: 2015-04-10 00:00:00

Datos de la Transacción

Fecha y Hora: 2015-04-10 15:36:23
Franquicia: VISA
Banco: DAI/VENDA
Autorización/Cód: 720354
Recibe: 685774472
Descripción: Pago en Place to Pay - REF: 1064722
Moneda del pago: COP
Total valor servicios: 2.300,00
Valor base IVA: 0,00
Valor IVA: 0,00
Valor Total: 2.300,00

Imprimir **Cerrar**

6. En el correo electrónico, encontrará el email, informándole que se hizo el débito a la cuenta correspondiente o el cargo a la tarjeta de crédito.

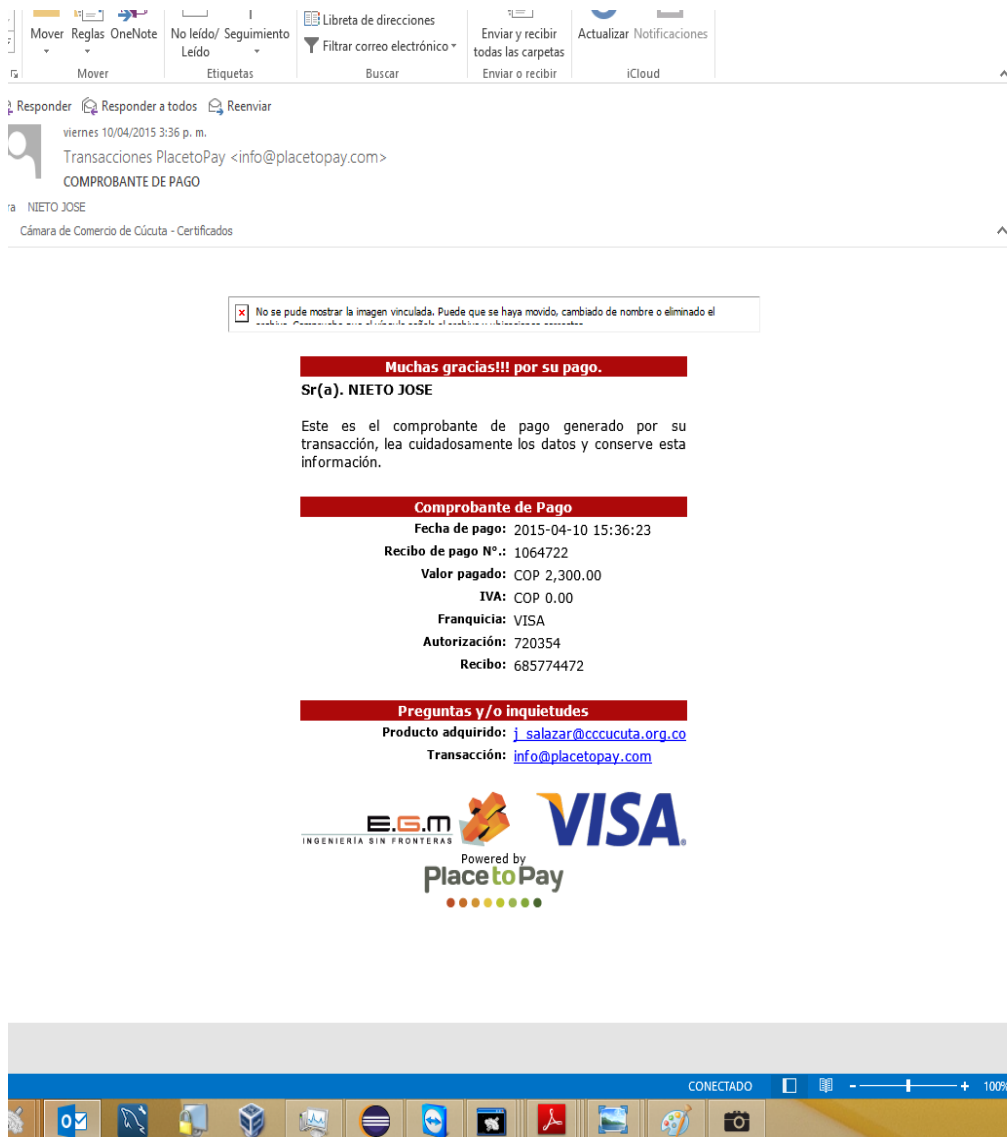

7. En el correo electrónico que se halla digitado en los datos del pagador para realizar la transacción, recibirá un email desde el Sistema Integrado de Información (SII), confirmando la transacción con el recibo de pago y el archivo PDF adjunto del certificado que solicitó.

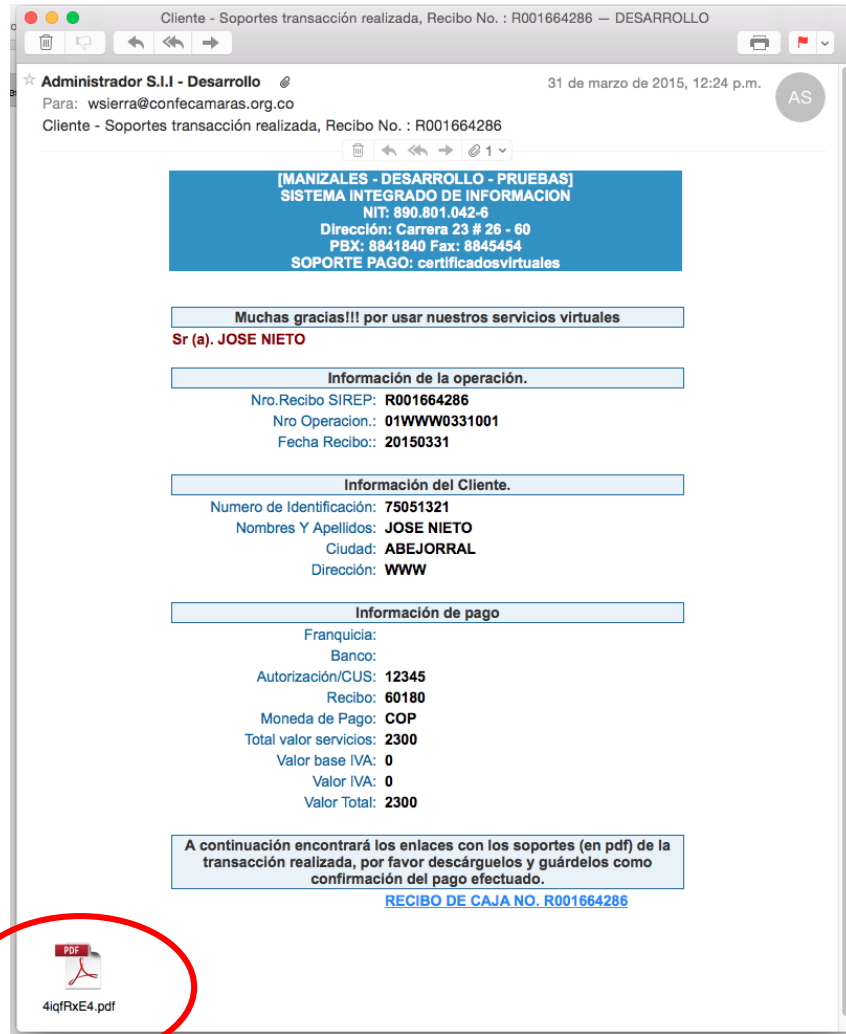

Certificado adjunto.

El certificado es expedido de la siguiente forma:

MANIZALES - DESARROLLO - PUNEBAS
CERTIFICADO EXPEDIDO A TRAVÉS DEL PORTAL DE SERVICIOS VIRTUALES (SV)
CERTIFICADO DE MATRICULA MERCANTIL
CARNES & CARNES
Fecha expedición: 2015/05/27 - 10:19:25, Recibo No. XXXXXX Operación No. XXXXXX Confecámaras

CODIGO DE VERIFICACIÓN: XXXXXX

CERTIFICADO DE MATRICULA DE ESTABLECIMIENTO
LA CAMARA DE COMERCIO DE MANIZALES POR CALDAS , CON FUNDAMENTO EN
LAS MATRICULAS DEL REGISTRO MERCANTIL, CERTIFICA:

NOMBRE : CARNES & CARNES
MATRICULA NO: 00072128 DEL 18 DE JUNIO DE 1996
DIRECCION: CRA 23 #45-70
TELEFONO 1 : 8861515
MUNICIPIO : MANIZALES
APARTADO AEREO: 0000000

CERTIFICA :

DIRECCION DE NOTIFICACION JUDICIAL : CRA 23 #45-70
MUNICIPIO : MANIZALES

CERTIFICA :

RENOVACION DE LA MATRICULA: EL 31 DE MARZO DE 2003
ULTIMO AÑO RENOVADO : 2003

CERTIFICA :

PROPIETARIO (S)
- SOTOMAYOR ACOSTA JORGE LUIS
C.C.: 00006873779
MATRICULA NO: 00089598 DEL 4 DE SEPTIEMBRE DE 2001
*****INFORMA*****

DE ACUERDO A LA RESOLUCION DIAN NRO. 0139 DEL 21 DE NOVIEMBRE
DE 2012, ATRAVES DE LA CUAL SE ESTABLECE EL USO DE LA VERSION
4 DEL CODIGO CIU ADAPTADA PARA COLOMBIA, SE INFORMA QUE EL
DIA 30 DE NOVIEMBRE DE 2012 SE HA HOMOLOGADO EN FORMA AUTOMATICA
LOS CODIGOS CIU (VERSION 3.1. ADAPTADA PARA COLOMBIA) POR USTED
(ES) REPORTADO (S), A LA NUEVA VERSION.

ACTIVIDAD PRINCIPAL:
4723 COMERCIO AL POR MENOR DE CARNES (INCLUYE AVES DE CORRAL),
PRODUCTOS CARNICOS, PESCADOS Y PRODUCTOS DE MAR, EN
ESTABLECIMIENTOS ESPECIALIZADOS

***** CONTINUA *****

Pág 1 de 3

Fecha de Certificación: Wed May 27
15:19:28 UTC 2015

Es el identificador, que indica que el documento PDF, se encuentra certificado digitalmente.



MANIZALES - DESARROLLO - PRUEBAS
CERTIFICADO EXPEDIDO A TRAVÉS DEL PORTAL DE SERVICIOS VIRTUALES (SV)
CERTIFICADO DE MATRÍCULA MEROANTE
CARNES & CARNES
Fecha expedición: 2015/05/27 - 10:19:25, Recibo No. XXXXXX, Operación No. XXXXXX



CODIGO DE VERIFICACIÓN: XXXXXX

ACTIVOS VINCULADOS AL ESTABLECIMIENTO : \$ 101,059,122

CERTIFICA :

QUE POR MANDAMIENTO EJECUTIVO NO. 0000303 DE TESORERIA GENERAL DEL MUNICIPIO DEL 24 DE MARZO DE 2004 , INSCRITA EL 2 DE ABRIL DE 2004 BAJO EL NUMERO 00011457 DEL LIBRO 08, SE DECRETO : _
EL EMBARGO DEL ESTABLECIMIENTO DE COMERCIO DENOMINADO CARNES Y CARNES EN PROCESO DE JURISDICCION COACTIVA PROMOVIDO POR LA TESORERIA GENERAL DEL MUNICIPIO DE MANIZALES EN CONTRA DE SOTOMAYOR ACOSTA JORGE LUIS

CERTIFICA:

LA INFORMACION ANTERIOR HA SIDO TOMADA DIRECTAMENTE DEL FORMULARIO DE MATRICULA DILIGENCIADO POR EL COMERCIANTE.

VALOR DEL CERTIFICADO: \$0

IMPORTANTE: La firma digital del secretario de la MANIZALES - DESARROLLO - PRUEBAS contenida en este certificado electrónico se encuentra emitida por una entidad de certificación abierta autorizada y vigilada por la Superintendencia de Industria y Comercio, de conformidad con las exigencias establecidas en la Ley 527 de 1999 para validez jurídica y probatoria de los documentos electrónicos.

La firma digital no es una firma digitalizada o escaneada, por lo tanto, la firma digital que acompaña este documento la podrá verificar a través de su aplicativo visor de documentos pdf.

No obstante, si usted va a imprimir este certificado, lo puede hacer desde su computador, con la certeza de que el mismo fue expedido a través del canal virtual de la cámara de comercio y que la persona o entidad a la que usted le va a entregar el certificado impreso, puede verificar por una sola vez el contenido del mismo, ingresando al enlace <http://tdz.confecamaras.co/cv.php> seleccionando allí la cámara de comercio e indicando el código de verificación ArVBKaPq.

Al realizar la verificación podrá visualizar (y descargar) una imagen exacta del certificado que fue entregado al usuario en el momento que se realizó la transacción.

La firma mecánica que se muestra a continuación es la representación gráfica de la firma del secretario jurídico (o que haga sus veces) de la cámara de comercio quien avala este certificado. La firma mecánica no reemplaza la firma digital en los documentos electrónicos.

***** CONTINUA *****

LINK



MANIZALES - DESARROLLO - PRUEBAS
CERTIFICADO EXPEDIDO A TRAVÉS DEL PORTAL DE SERVICIOS VIRTUALES (SV)
CERTIFICADO DE MATRICULA MEROANTIL



OANNES & OANNES
Fecha expedición: 2015/05/27 - 10:19:25, Recibo No. XXXXX, Operación No. XXXXX

CODIGO DE VERIFICACIÓN: XXXXX

FIRMA PRUEBAS

5. ¿CÓMO VERIFICAR Y ACTIVAR LA VALIDEZ DEL CERTIFICADO?

- a. Ingresar al **link** suministrado en el final del certificado como se observa en la imagen anterior, luego digitar el código de verificación que aparece en el certificado (en el final del PDF están las indicaciones), en la siguiente imagen se puede observar la pantalla en la cual se debe digitar dicho número de verificación.

Verificación de Certificados Expedidos Virtualmente en el sistema SII
Sitio potenciado por Confecámaras

Tenga en cuenta:

- Cada certificado expedido a través de este servicio tiene un código de verificación con el cual la parte confiante (quien solicita o ante quien se presenta el certificado) o interesado podrá validar su autenticidad con el código de verificación.
- Esta verificación de validez se puede realizar una única vez y en un plazo máximo de 60 (sesenta) días calendario.
- Queda bajo su responsabilidad la descarga, verificación, validación y constatación de que la información contenida en el certificado electrónico corresponde al expedido por la Cámara de Comercio.
- Adicionalmente, debe tener instalado Acrobat Reader 10.1 o superior.

Apreciado usuario, por favor seleccione a continuación la Cámara de Comercio que expidió el certificado que desea verificar e indique el código que aparece en el certificado

Cámara de Comercio (*) Seleccione la Cámara de Comercio a consultar ▼

Código de verificación (*)

Verificar

Verificación de Certificados Expedidos Virtualmente en el sistema SII
Sitio potenciado por Confecámaras
MANIZALES - DESARROLLO - PRUEBAS

El certificado indicado ha sido expedido por la MANIZALES - DESARROLLO - PRUEBAS, los datos del mismo son :

Código verificación
Número del recibo
Operación
Fecha de expedición
Hora
Expediente
Razón social
Cliente

A continuación el contenido del certificado

##ULTIMOANORENOVADO##

INFORMA:

A LA FECHA DE EXPEDICIÓN DE ESTE CERTIFICADO EXISTE UNA SOLICITUD DE (RENOVACIÓN O ACTUALIZACIÓN) LA CUAL SE ENCUENTRA EN TRÁMITE LO QUE EVENTUALMENTE PUEDE AFECTAR EL CONTENIDO DE LA INFORMACIÓN QUE CONSTA EN ESTA CERTIFICACIÓN.

FECHA: 29 DE ABRIL DE 2015
HORA : 09:23:05

CERTIFICADO DE INSCRIPCION Y CLASIFICACION REGISTRO UNICO DE PROPONENTES

LA CAMARA DE COMERCIO DE MANIZALES POR CALDAS ,CON FUNDAMENTO EN LO DISPUESTO EN EL ARTICULO 6.1 DE LA LEY 1150 DE 2007, REGLAMENTADA POR EL DECRETO 1510 DE 2013, CON BASE EN LA INFORMACION SUMINISTRADA POR EL INSCRITO Y POR LAS ENTIDADES ESTATALES.

A continuación enlazar para descargar el certificado en pdf

[Descargar PDF](#)

[Recrear](#)

Al descargar el certificado, este se podrá visualizar de la siguiente manera:

MANIZALES - DESARROLLO - PRUEBAS	
CERTIFICADO EXPEDIDO A TRAVÉS DEL PORTAL DE SERVICIOS VIRTUALES (SV)	
CERTIFICADO DE MATRICULA MEROANTIL	
GARNES & GARNES	
Fecha expedición: 2015/05/27 - 10:16:25, Recibo No. XXXXXX, Operación No. XXXXXX	
CODIGO DE VERIFICACIÓN: XXXXXX	
<p>CERTIFICADO DE MATRICULA DE ESTABLECIMIENTO LA CAMARA DE COMERCIO DE MANIZALES POR CALDAS, CON FUNDAMENTO EN LAS MATRICULAS DEL REGISTRO MERCANTIL, CERTIFICA:</p> <p>NOMBRE : GARNES & GARNES MATRICULA NO: 00072128 DEL 18 DE JUNIO DE 1996 DIRECCION: CRA 23 #45-70 TELEFONO 1 : 8861515 MUNICIPIO : MANIZALES APARTADO AEREO: 00000000</p> <p>CERTIFICA :</p> <p>DIRECCION DE NOTIFICACION JUDICIAL : CRA 23 #45-70 MUNICIPIO : MANIZALES</p> <p>RENOVACION DE LA MATRICULA: EL 31 DE MARZO DE 2003 ULTIMO AÑO RENOVADO : 2003</p> <p>CERTIFICA :</p> <p>PROPIETARIO (S) - SOTOMAYOR ACOSTA JORGE LUIS C.C.: 00005873779 MATRICULA NO: 00089598 DEL 4 DE SEPTIEMBRE DE 2001 *****INFORMA*****</p> <p>DE ACUERDO A LA RESOLUCION DIAN NRO. 0139 DEL 21 DE NOVIEMBRE DE 2012, ATRAVES DE LA CUAL SE ESTABLECE EL USO DE LA VERSION 4 DEL CODIGO CIUO ADAPTADA PARA COLOMBIA, SE INFORMA QUE EL DIA 30 DE NOVIEMBRE DE 2012 SE HA HOMOLOGADO EN FORMA AUTOMATICA LOS CODIGOS CIUO (VERSION 3.1. ADAPTADA PARA COLOMBIA) POR OTRO (SD) REPORTADO (S), A LA NUEVA VERSION.</p> <p>ACTIVIDAD PRINCIPAL: 4723 COMERCIO AL POR MENOR DE CARNES (INCLUYE AVES DE CORRAL), PRODUCTOS CARNICOS, PESCADOS Y PRODUCTOS DE MAR, EN ESTABLECIMIENTOS ESPECIALIZADOS</p> <p>***** CONTINUA *****</p>	
<p>MANIZALES - DESARROLLO - PRUEBAS</p> <p>CERTIFICADO EXPEDIDO A TRAVÉS DEL PORTAL DE SERVICIOS VIRTUALES (SV)</p> <p>CERTIFICADO DE MATRICULA MEROANTIL</p> <p>GARNES & GARNES</p> <p>Fecha expedición: 2015/05/27 - 10:16:25, Recibo No. XXXXXX, Operación No. XXXXXX</p> <p>CODIGO DE VERIFICACIÓN: XXXXXX</p> <p>*****</p> <p>ACTIVOS VINCULADOS AL ESTABLECIMIENTO : \$ 101,059,122</p> <p>CERTIFICA :</p> <p>QUE POR MANDAMIENTO EJECUTIVO NO. 0000303 DE TESORERIA GENERAL DEL MUNICIPIO DEL 24 DE MARZO DE 2004, INSCRITA EL 2 DE ABRIL DE 2004 BAJO EL NUMERO 00011457 DEL LIBRO 08, SE DECRETÓ : EL RESAGO DEL ESTABLECIMIENTO DE COMERCIO DENOMINADO GARNES Y CARNES EN PROCESO DE JURISDICCION COACTIVA PROMOVIDO POR LA TESORERIA GENERAL DEL MUNICIPIO DE MANIZALES EN CONTRA DE SOTOMAYOR ACOSTA JORGE LUIS</p> <p>CERTIFICA:</p> <p>LA INFORMACION ANTERIOR HA SIDO TOMADA DIRECTAMENTE DEL FORMULARIO DE MATRICULA DILIGENCIADO POR EL COMERCIANTE.</p> <p>VALOR DEL CERTIFICADO: \$0</p> <p>IMPORTANTE: La firma digital del secretario de la MANIZALES - DESARROLLO - PRUEBAS contenida en este certificado electrónico se encuentra emitida por una entidad de certificación abierta autorizada y vigilada por la Superintendencia de Industria y Comercio, de conformidad con los requisitos establecidos en la Ley 527 de 1999 para valores jurídicos y probatorios de los documentos electrónicos.</p> <p>La firma digital no es una firma digitalizada o escaneada, por lo tanto, la firma digital que acompaña este documento la podrá verificar a través de su aplicativovisor de documentos pdf.</p> <p>No obstante, si usted va a imprimir este certificado, le puede hacer desde su computador, con la certeza de que el mismo fue expedido a través del canal virtual de la cámara de comercio y que la persona o entidad a la que usted le va a entregar el certificado impreso, puede verificar por una sola vez el contenido del mismo, ingresando al enlace https://tds.confecamaras.com/ver.php seleccionando allí la cámara de comercio e indicando el código de verificación AVEBNAPE.</p> <p>Al realizar la verificación podrá visualizar (y descargar) una imagen exacta del certificado que fue entregado al usuario en el momento que se realizó la transacción.</p> <p>La firma mecánica que se muestra a continuación es la representación gráfica de la firma del secretario jurídico (o que haga sus veces) de la cámara de comercio quien avale este certificado. La firma mecánica no reemplaza la firma digital en los documentos electrónicos.</p> <p>***** CONTINUA *****</p>	
<p>MANIZALES - DESARROLLO - PRUEBAS</p> <p>CERTIFICADO EXPEDIDO A TRAVÉS DEL PORTAL DE SERVICIOS VIRTUALES (SV)</p> <p>CERTIFICADO DE MATRICULA MEROANTIL</p> <p>GARNES & GARNES</p> <p>Fecha expedición: 2015/05/27 - 10:16:25, Recibo No. XXXXXX, Operación No. XXXXXX</p> <p>CODIGO DE VERIFICACIÓN: XXXXXX</p> <p>FIRMA PRUEBAS</p>	

- b. En el Adobe Reader, requiere validar la firma y darle confianza para que pueda obtener la información de certificado digital que certificó en el documento PDF.

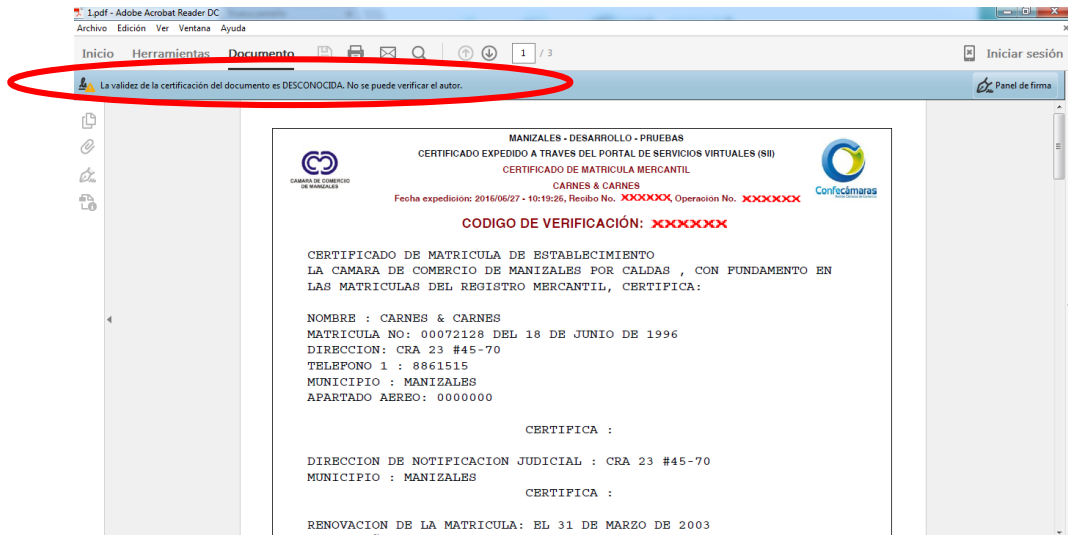

En la siguiente imagen se puede observar la firma ya validada.

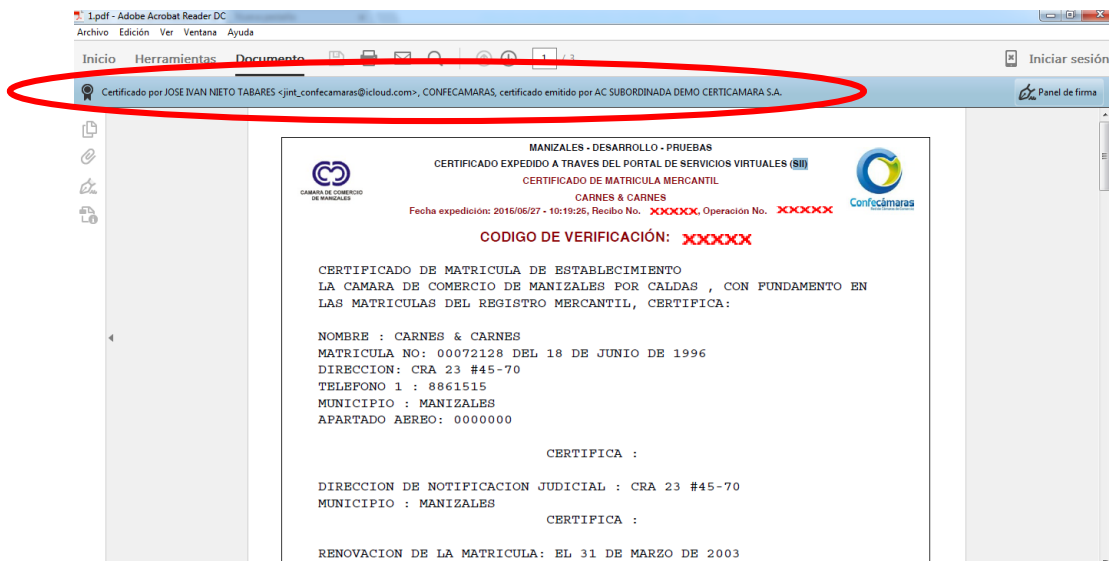

¡¡¡¡¡IMPORTANTE!!!

- Cada certificado expedido a través de este servicio tiene un código de verificación con el cual se podrá validar la autenticidad del certificado.
- La verificación de validez se puede realizar una **única vez**.
- Debe tener en cuenta que luego de expedir el certificado, tendrá un plazo máximo de 60 (sesenta) días calendario para hacer la verificación.
- Debe tener instalado Acrobat Reader 10.1 o superior.